

NORDISK VÄGMARKERINGSKONFERENS 2011

**Funktionskontrakt, erfarenheter av en entreprenör
Anders Nordström**



++++++



- Fleråriga, skapar stabilitet.
- Entreprenören bestämmer själv mera.
- Entreprenörens kompetens kommer bra fram.
- Entreprenören jobbar med helheter.
- Entreprenören ansvarar för program och tidtabeller.
- Fokus på kvalitet inte kvantitet.
- Kräver lite resurser av beställare.
- Roligare att jobba med.

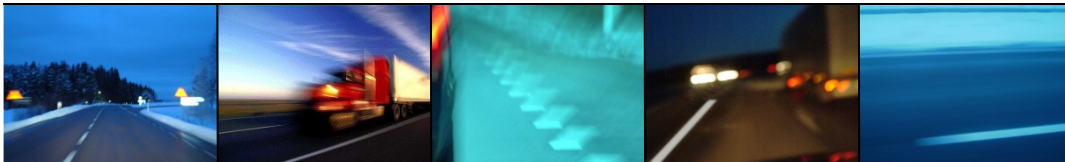

- - - - -

- Skador av 3. part som entreprenören inte kan påverka, t.ex. plogskador, beläggnings skador.
- Ovan nämnda kan leda till oskäligena “böter”
- Beställare ställer fortfarande krav på materialet.
- Index bindningen fungerar inte I dagens läge, materialpriset stigit med 45 %, indexet nära 1-2 %!
- Många gissningar i anbudsskedet.
- Mycket kvalitets mätningar med rätt skakiga mätmetoder.
- Omfattande och krångliga kontrakt.
- Beställarens kompetens minskar med åren, kan tappa jordnära känsla för verkligheten.

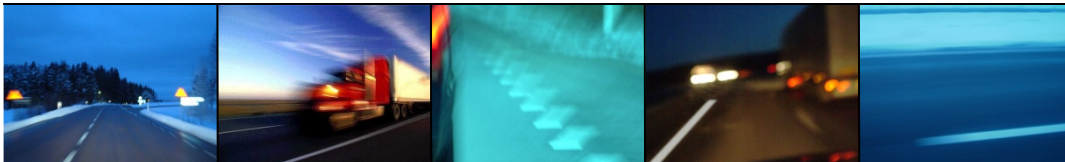

Pinus Massoniana Gum Rosin

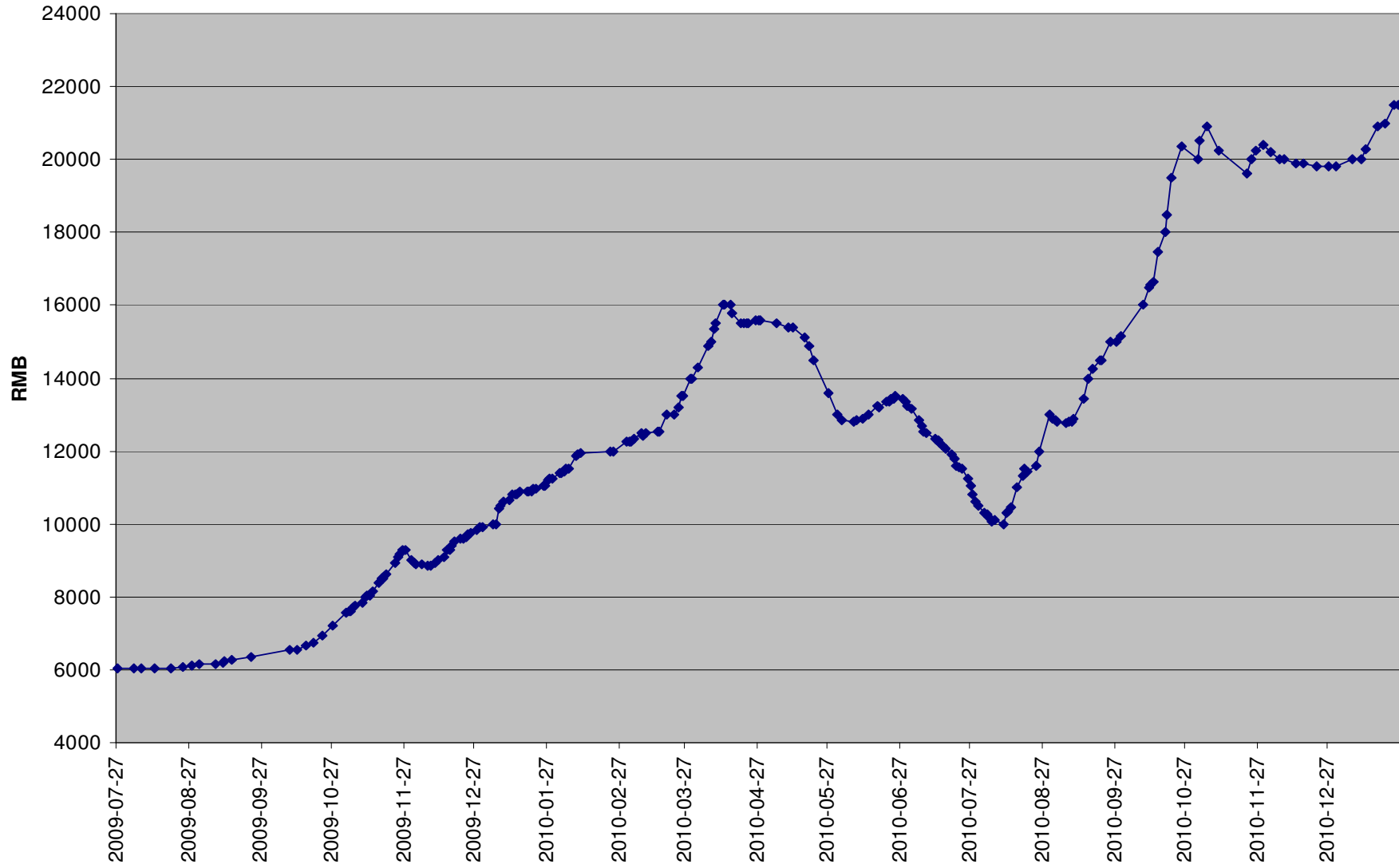

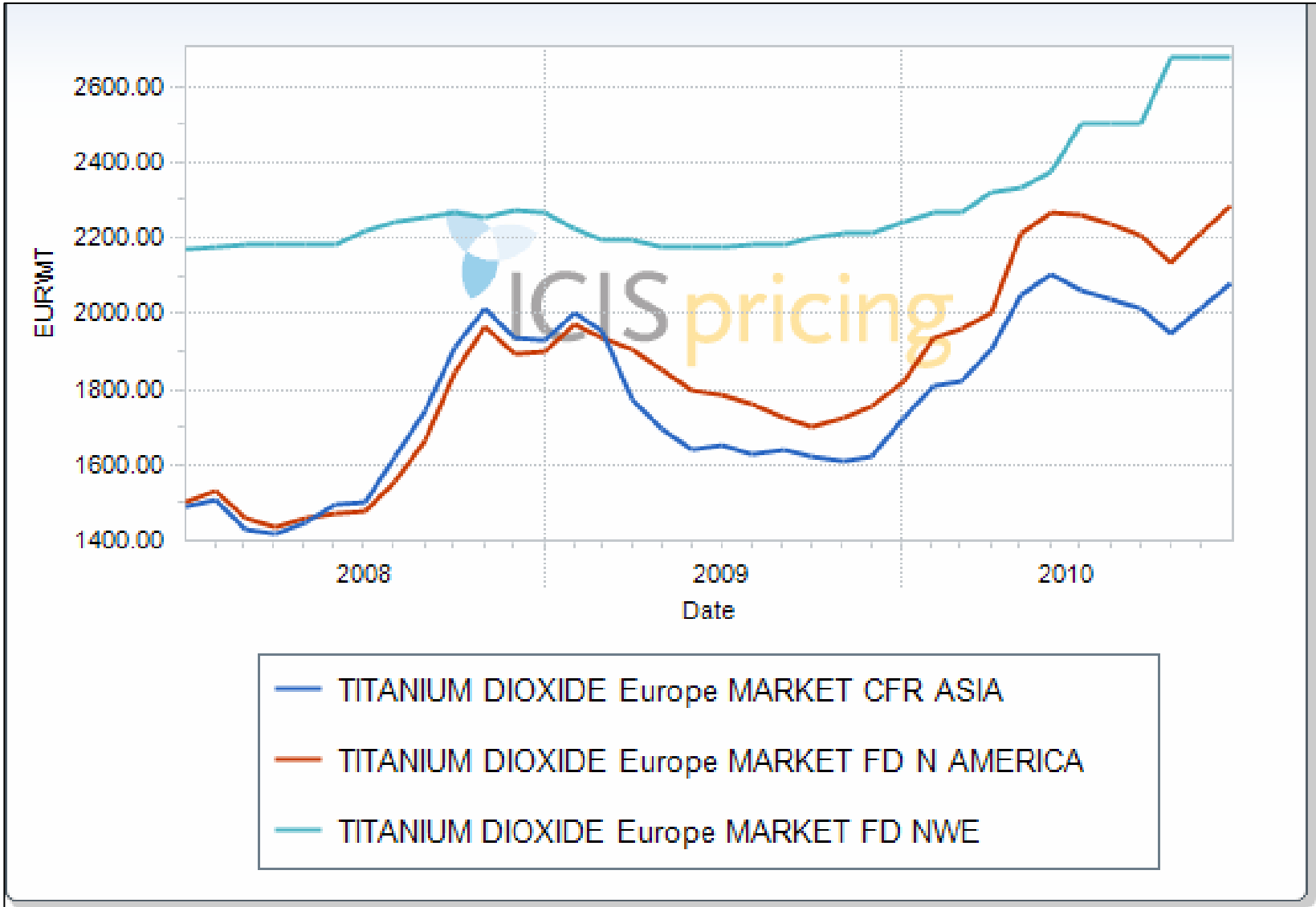

MAKU Kunnossapito - Underhåll 01/2008 - 12/2010

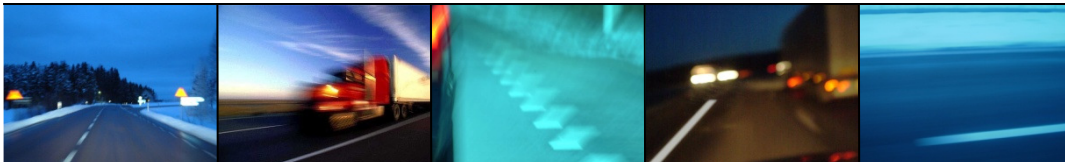
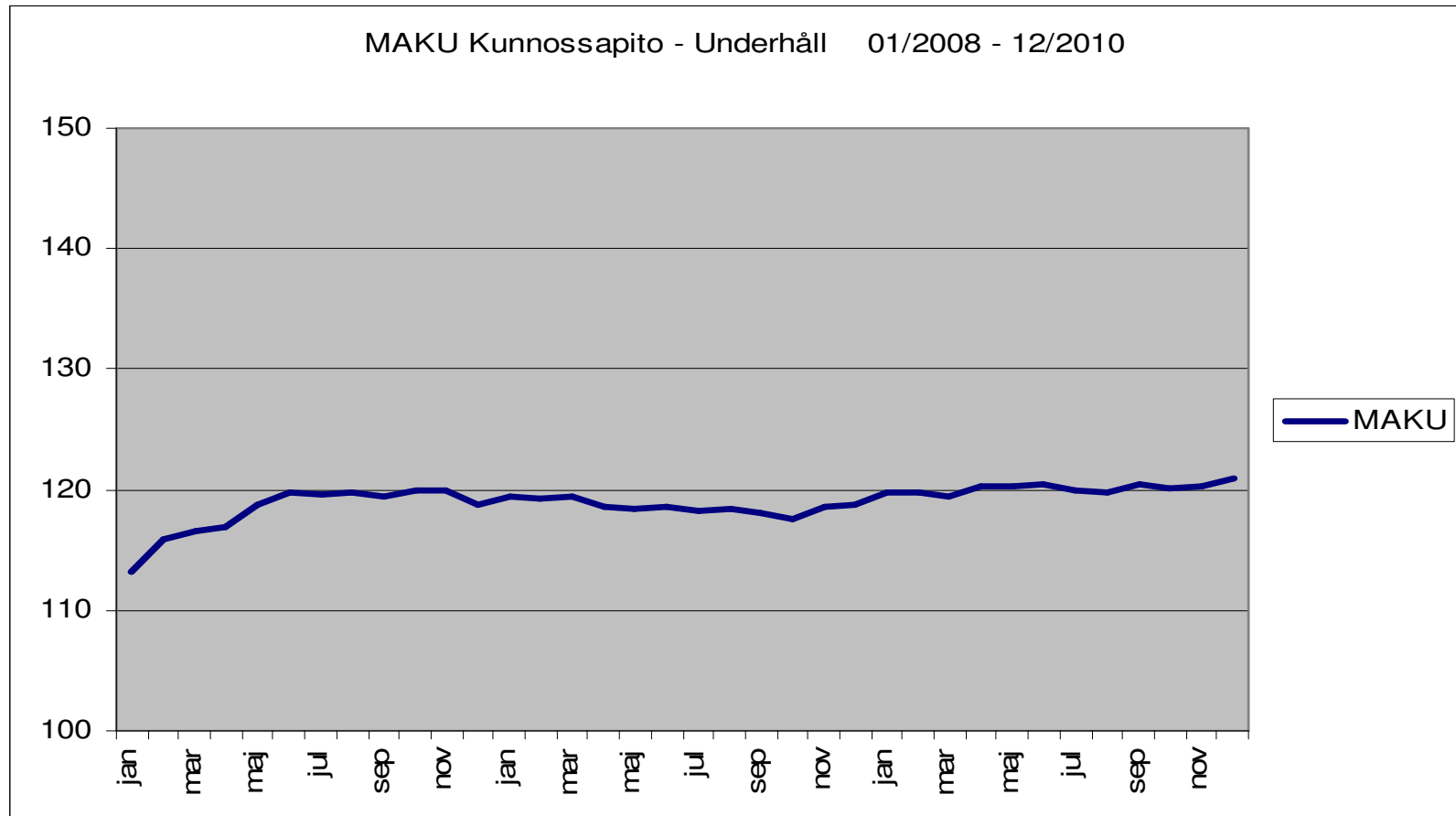

Vägmarkeringsindex Sverige Litt 2162

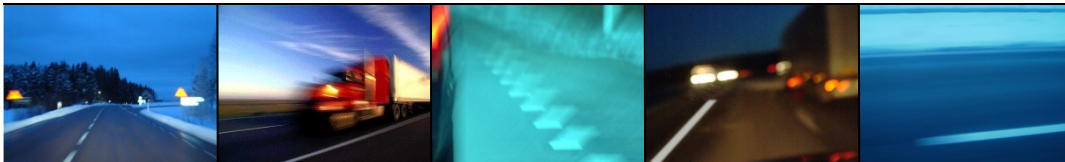
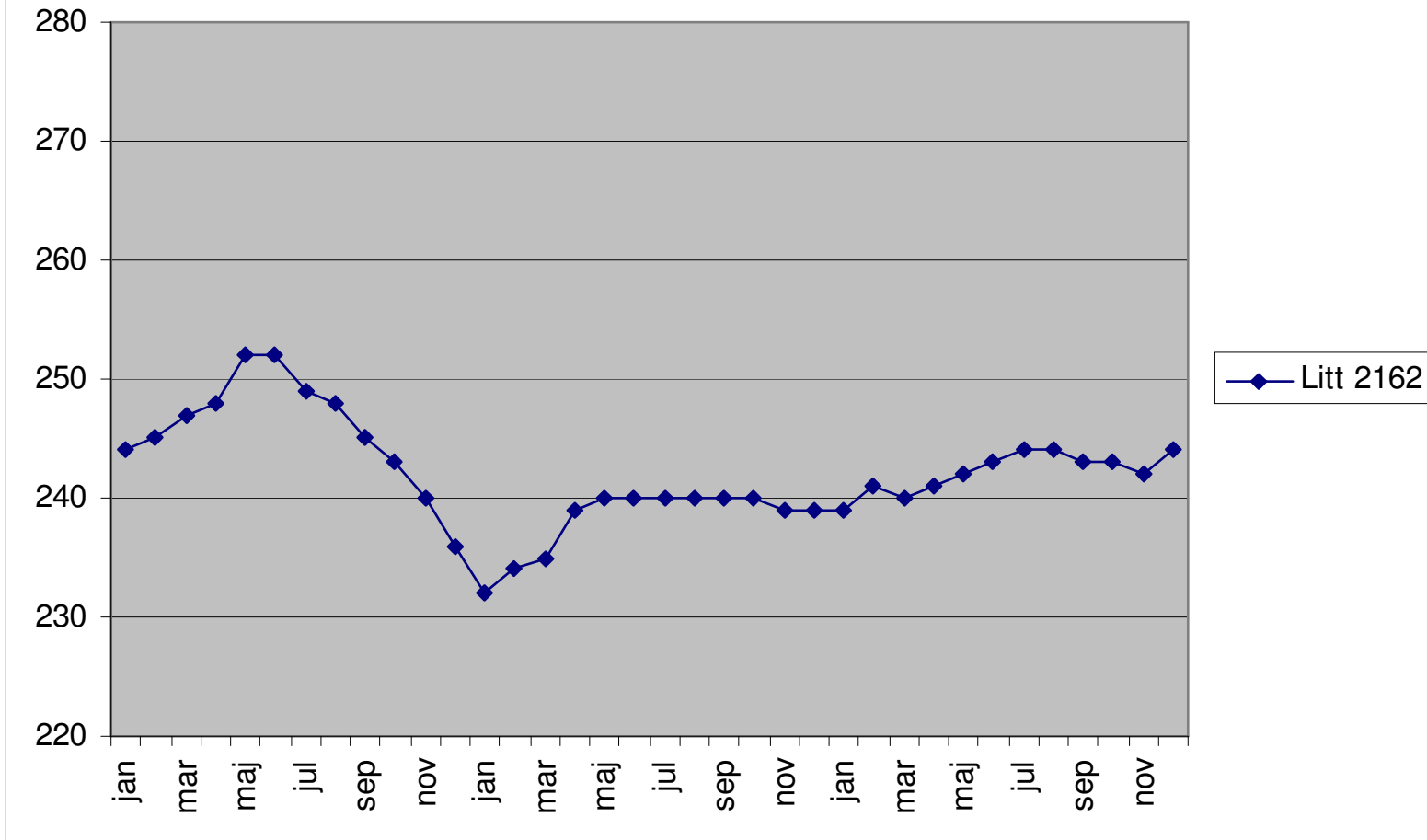

LEMONITEUR - Service INDICEX-INDEX

ROU - Peinture routière**PMR** - Produits de marquage routier

Impression du 08 décembre 2010

COMPOSITION

Cet index est composé :

Origine: ministère de l'Équipement (DAEI).

Cet index a été créé par circulaire du 4 février 1999 pour remplacer l'indice PM, inadapté.

Il est composé de 70% de matières premières, 20% de main d'œuvre et 10% d'emballages métalliques.

HISTORIQUE

	JAN	FÉV.	MARS	AVRI.	MAI	JUI.	JUI.	AOÛ.	SEP.	OCT.	NOV.	DEC.
2010	150,4	155,0	155,0	155,0	162,2	162,2	162,2	165,6				
DML	30/04/10	28/05/10	28/06/10	29/07/10	31/08/10	30/09/10	29/10/10	29/11/10				
2009	150,1	144,2	r144,2	144,2	147,0	147,0	147,0	147,3	147,3	147,3	150,4	150,4
DML	30/04/09	02/06/09	29/06/09	30/07/09	28/08/09	29/09/09	26/10/09	30/11/09	28/12/09	29/01/10	26/02/10	29/03/10
2008	143,8	143,1	143,1	143,1	148,2	148,2	148,2	151,6	151,6	151,6	150,1	150,1
DML	02/05/08	30/05/08	04/07/08	04/08/08	01/09/08	30/09/08	31/10/08	01/12/08	22/12/08	04/01/09	02/03/09	30/03/09
2007	145,1	142,9	142,9	142,9	144,6	144,6	144,6	144,6	144,6	144,6	143,8	143,8
DML	30/04/07	01/06/07	02/07/07	30/07/07	05/09/07	01/10/07	29/10/07	30/11/07	04/01/08	31/01/08	29/02/08	31/03/08
2006	140,7	143,6	143,6	143,6	145,1	145,1	145,1	145,9	145,9	145,9	145,1	145,1
DML						04/10/06	30/10/06	29/11/06	28/12/06	31/01/07	28/02/07	02/04/07

DML : date de mise en ligne

JO : date de publication au Journal officiel

INSEE : date de publication Insee

MOY. : moyenne associée

R : valeur rectifiée

sur cet indice à vos alertes.

